

CONCEJALÍA DE FORMACIÓN Y EMPLEO

2016

DATOS DE INSCRIPCIONES EN CONCEJALÍA

| Nº USUARIOS NUEVOS INSCRITOS EN 2016 | | 2.155 |
|---|--------------------------------|----------------------------------|
| MES | Nº INSCRIPCIONES NUEVAS | % DE INSCRIPCIONES NUEVAS |
| Enero | 249 | 11,55 |
| Febrero | 269 | 12,48 |
| Marzo | 190 | 8,82 |
| Abril | 150 | 6,96 |
| Mayo | 189 | 8,77 |
| Junio | 192 | 8,91 |
| Julio | 118 | 5,48 |
| Agosto | 95 | 4,41 |
| Septiembre | 166 | 7,70 |
| Octubre | 243 | 11,28 |
| Noviembre | 184 | 8,54 |
| Diciembre | 110 | 5,10 |
| Totales | 2155 | 100 |

Inscripciones 2016

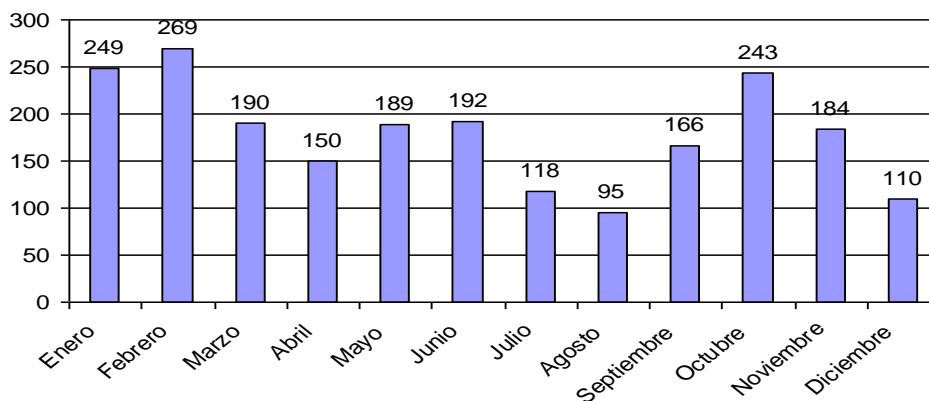

Comparativa Inscripciones

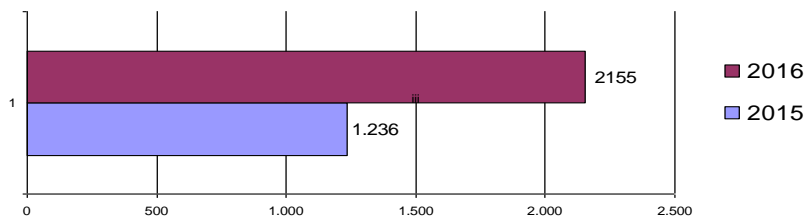

DATOS DE RENOVACIONES EN CONCEJALÍA

| Nº USUARIOS QUE RENOVARON EN 2016 | | | 651 |
|---|---------------------------|----------------------------|----------------|
| Nº USUARIOS QUE CAUSAN BAJA POR NO RENOVACIÓN A LOS SEIS MESES | | | 1.653 |
| MES | Nº RENOVACIONES PREVISTAS | Nº RENOVACIONES REALIZADAS | % RENOVACIONES |
| Enero | 67 | 12 | 17,91 |
| Febrero | 35 | 8 | 22,85 |
| Marzo | 95 | 20 | 21,05 |
| Abril | 122 | 31 | 25,41 |
| Mayo | 121 | 33 | 27,27 |
| Junio | 260 | 77 | 29,91 |
| Julio | 247 | 75 | 30,36 |
| Agosto | 314 | 98 | 31,21 |
| Septiembre | 235 | 74 | 31,48 |
| Octubre | 229 | 73 | 31,87 |
| Noviembre | 238 | 79 | 33,19 |
| Diciembre | 341 | 71 | 20,82 |
| Totales | 2.304 | 651 | 28,25 |

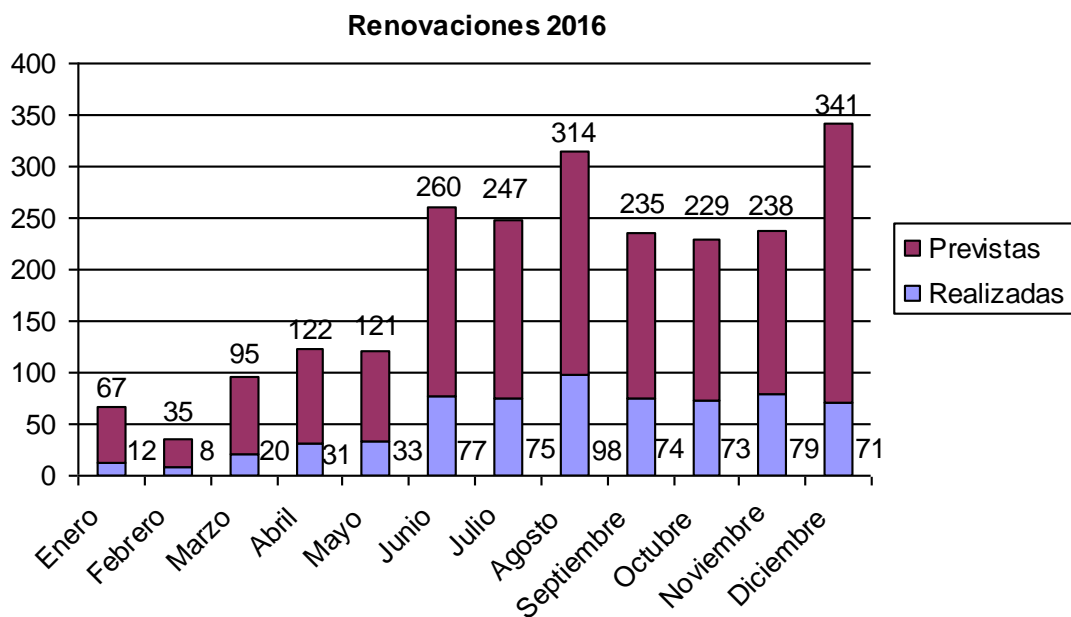

DATOS DE SESIONES INFORMATIVAS EN CONCEJALÍA

| CONVOCADOS A SESIONES INFORMATIVAS | | | 3.120 |
|--|--------------|--------------|--------------|
| ASISTENTES CONVOCADOS A SESIONES INFORMATIVAS | | | 1.965 |
| MES | CONVOCADOS | ASISTENTES | % ASISTENCIA |
| Enero | 372 | 231 | 62,10 |
| Febrero | 361 | 234 | 64,82 |
| Marzo | 326 | 209 | 64,11 |
| Abril | 264 | 163 | 61,74 |
| Mayo | 263 | 156 | 59,32 |
| Junio | 255 | 168 | 65,88 |
| Julio | 143 | 90 | 62,94 |
| Agosto | 132 | 82 | 62,12 |
| Septiembre | 332 | 198 | 59,64 |
| Octubre | 317 | 210 | 66,25 |
| Noviembre | 192 | 120 | 62,50 |
| Diciembre | 163 | 104 | 63,80 |
| Totales | 3.120 | 1.965 | 62,98 |

Sesiones informativas 2016

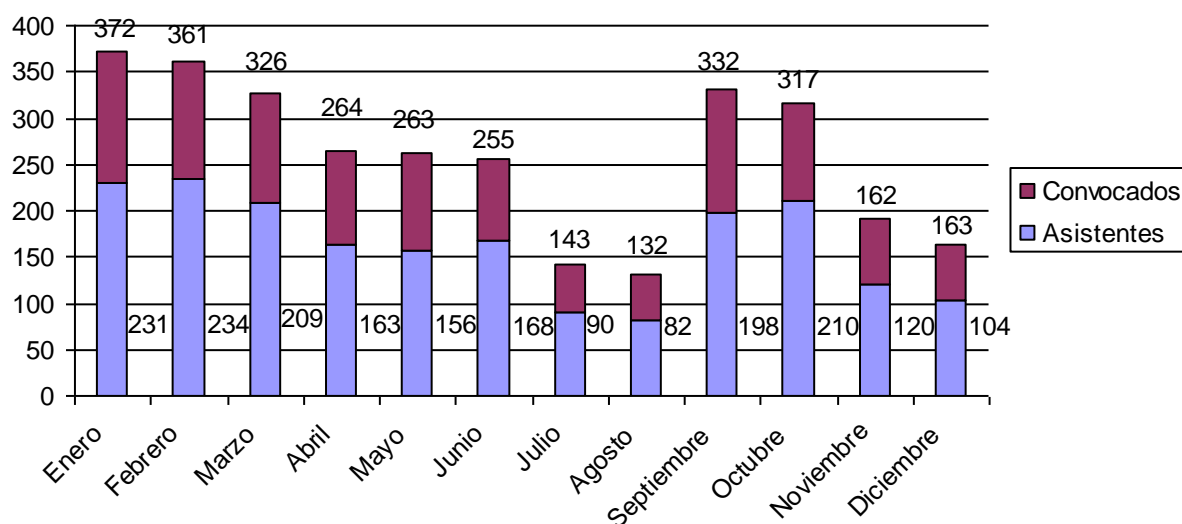

DATOS DE MÓDULOS DE MEJORA DE LA EMPLEABILIDAD

| SOLICITUDES PARA REALIZACIÓN DE MÓDULOS EN 2016 | | | 1.648 |
|--|-------------------------|-------------|---------------|
| PARTICIPANTES EN MÓDULOS EN GENERAL EN 2016 | | | 984 |
| MÓDULO | Nº EDICIONES REALIZADAS | SOLICITUDES | PARTICIPANTES |
| Elaboración de curriculum vitae | 32 | 478 | 281 |
| Entrevista de trabajo | 11 | 151 | 104 |
| Objetivo profesional | 14 | 143 | 83 |
| Orientación para el empleo | 32 | 515 | 286 |
| Búsqueda de empleo por internet | 8 | 115 | 67 |
| Redes sociales para la búsqueda de empleo | 9 | 125 | 80 |
| Comunicación y red de contactos | 7 | 121 | 83 |

Módulos de mejora de la empleabilidad

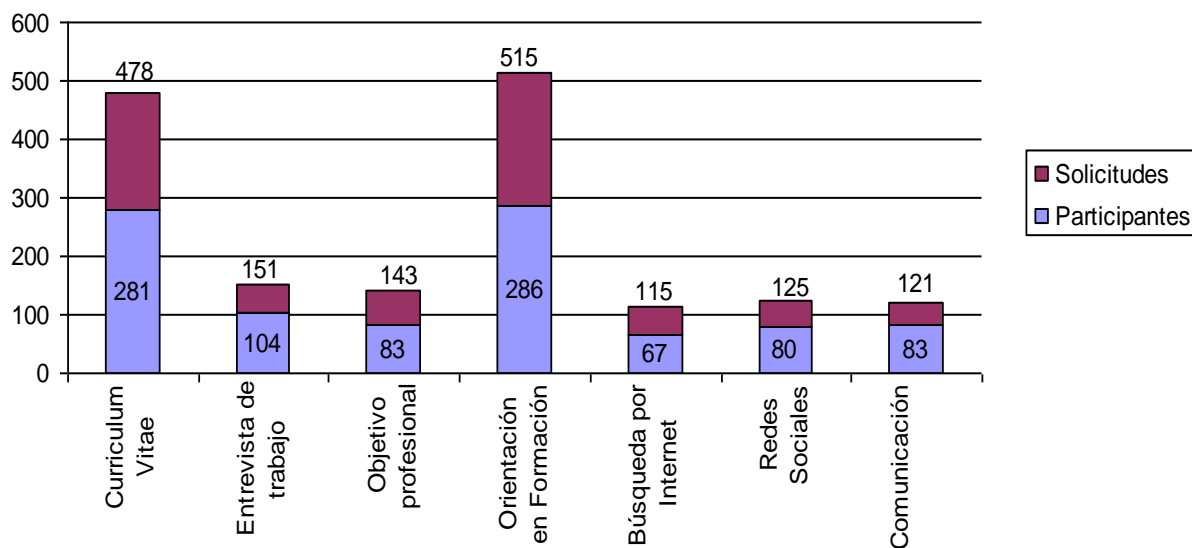

DATOS DE ORIENTACIÓN

| | |
|--|----|
| <u>Usuarios atendidos individualmente</u> | 58 |
| Estudio sobre discapacidad agencia | 96 |
| <u>Participantes en grupos tutorizados</u> | 15 |

DATOS DE FORMACIÓN PARA EL EMPLEO

Acciones formativas realizadas en colaboración con entidades privadas

| | |
|--|----------|
| FUNDACIÓN LABORAL DE LA CONSTRUCCIÓN PREVENCIÓN DE RIESGOS LABORALES Acciones formativas Alumnos participantes | 8 165 |
| BIDEF CONSULTORÍA PROGRAMA DE INSERCIÓN LABORAL PARA DESEMPLEADOS CUALIFICADOS Alumnos participantes | 12 |

Acciones formativas realizadas con presupuesto municipal

| | |
|---|----|
| CURSO DE OFIMÁTICA BÁSICA EN CERTIFICADOS DE PROFESIONALIDAD Alumnos participantes | 15 |
|---|----|

Acciones formativas de Garantía Juvenil subvencionadas por la Comunidad de Madrid

| | |
|--|-----|
| Programación de cursos de Certificados de Profesionalidad para jóvenes menores de 30 años de Garantía Juvenil | 23 |
| Plazas disponibles | 345 |
| Sesiones Informativas para Garantía Juvenil | 10 |

DATOS DE PROGRAMAS DE EMPLEO

| | |
|---|----|
| Trabajadores (peones) de proyecto de jardinería | 10 |
|---|----|

JORNADAS DE EMPLEO

| | |
|---|-----|
| <u>Asistentes</u> | 350 |
| Entidades y <u>empresas</u> participantes y colaboradoras | 16 |

SELLO DE EMPRESAS

| | |
|---------------------------------|----|
| <u>Nº empresas galardonadas</u> | 33 |
|---------------------------------|----|

DATOS DE OFERTAS DE EMPLEO

| | |
|---|--------------|
| Nº OFERTAS DE TRABAJO PRESENTADAS POR EMPRESAS | 166 |
| CANDIDATOS ENVIADOS A OFERTAS | 1.085 |
| CANDIDATOS CONTRATADOS | 214 |

| MES | Nº OFERTAS GESTIONADAS | Nº CONTRATOS |
|----------------|------------------------|--------------|
| Enero | 14 | 13 |
| Febrero | 24 | 11 |
| Marzo | 16 | 9 |
| Abril | 18 | 18 |
| Mayo | 16 | 9 |
| Junio | 17 | 28 |
| Julio | 9 | 51 |
| Agosto | 11 | 6 |
| Septiembre | 19 | 26 |
| Octubre | 14 | 17 |
| Noviembre | 8 | 4 |
| Diciembre | 2 | 22 |
| Totales | 166 | 88 |

